

## SAP Certified Integration

### Die MEIERHOFER AG erhält SAP-Zertifizierung

Mit ihrem Medical Control Center MCC bietet das Unternehmen deutschlandweit ein Integrationsszenario zum Klinikadministrativsystem IS-H der SAP AG an.

Diese enge Verzahnung ist bereits in über 80 Krankenhäusern im Einsatz. Transaktionen zwischen MCC und IS-H werden über bidirektionale Schnittstellen, die sich der HCM-Nachrichten, RFC-Funktionen und BAPI-Methoden der SAP bedienen, synchron und in Echtzeit durchgeführt. MCC ermöglicht dezentrale Aufnahmen, Verlegungen und Entlassungen von Patienten – ohne in IS-H wechseln zu müssen. MCC synchronisiert sich nach Bedarf vollautomatisch mit IS-H, so zum Beispiel wenn IS-H für ein Update in den Offline Modus geschaltet wird.

[www.meierhofer.de](http://www.meierhofer.de)

### Dictaphone PowerScribe® gemeinsam mit VEPRO PACS-System MEDIMAGE

Die Dictaphone Corporation gab gemeinsam mit der VEPRO AG die Anbindung der Spracherkennungslösung von Dictaphone PowerScribe® und dem VEPRO PACS-System MEDIMAGE bekannt.

Mit der Anbindung können Ärzte direkt während der Betrachtung von Bild- oder Filmaufnahmen mit dem Bildmanagementsystem MEDIMAGE ihre Befunde und Reports schnell und einfach diktieren. Dabei kann das Ergebnis der Spracherkennung entweder zeitgleich auf dem Bildschirm der Diagnosestation angesehen oder zur Aufbereitung der Daten an eine zweite Stelle weitergeleitet werden.

Dictaphones Lösung PowerScribe umfasst neben der integrierten Spracherkennung das Diktat und ein medizinisches Befundmanagementsystem.

[www.dictaphone.com](http://www.dictaphone.com)  
[www.vepro.com](http://www.vepro.com)

## GEOCON MIT POSITIVEN ZAHLEN

Die GeoCon Software GmbH aus Berlin konnte im ersten Quartal 2004 sowohl Umsatz als auch Gewinn um jeweils 30% zum Vergleichszeitraum im Jahr 2003 steigern. Der Spezialanbieter für Dienstplanungsoftware im Gesundheits- und Pflegebereich beeindruckt damit durch eine seit mittlerweile 1999 kontinuierlich positive Geschäftsentwicklung. Mit den innovativen Branchenlösungen GeoCon Dienstplan SQL und GeoCon Dienstplan 7.0 werden derzeit in etwa 1.200 Einrichtungen die Daten von über 100.000 Mitarbeitern verwaltet.

IteG Halle 5.1 am Stand 460  
[www.geocon.de](http://www.geocon.de)

### STEINBEIS-TRANSFERZENTRUM stellt Entscheider Workshop Wissensmanagement vor

Das Steinbeis-Transferzentrum Wissensmanagement & Kommunikation hat einen Entscheider-Workshop Wissensmanagement entwickelt. Der Workshop bietet Orientierung und Entscheidungshilfe in Bezug auf Wissensmanagement.

Er richtet sich an Mitglieder der Geschäftsführung und Führungskräfte, schließt aber auch ausdrücklich weitere Mitarbeiter des Unternehmens ein. Der Workshop soll die Teilnehmer in die Lage versetzen, die Bedeutung von Wissensmanagement für ihr Unternehmen klar einzuschätzen, konkrete Ansatzpunkte zu definieren und erste konkrete Projektkonzepte zu formulieren. In einem eintägigen Inhouse-Seminar können sich die Workshop-Teilnehmer außerdem im Vorfeld mit dem Thema Wissensmanagement vertraut machen. Das Seminar dauert ca. 8 Stunden. Es kann an einem Arbeitstag oder verteilt auf zwei Arbeitstage, Mittag bis Mittag, stattfinden. Die Kosten betragen 1.690 Euro.

[www.steinbeis-wissensmanagement.de/Inhouse-Workshops/entscheider.htm](http://www.steinbeis-wissensmanagement.de/Inhouse-Workshops/entscheider.htm)

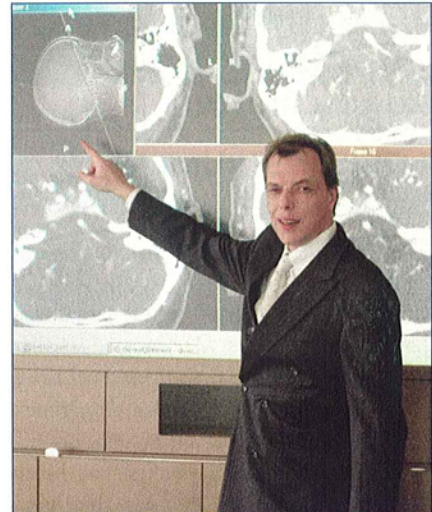

Sascha Romantzeck, Fa. DEKOM GF, geboren 1965, Studium in Hamburg und London

## Fragen und Antworten

### PATIENTEN-CD VERSUS FILM

**Kann die Patienten-CD helfen Filmkosten zu sparen?**

**Romatzeck:** Für ein CT muss man heute ca. 8,- EURO an Filmkosten veranschlagen. Die gleiche Untersuchung auf CD kostet das Klinikum ca. 2,20 EURO. Aber schon das Einzelbild auf CD ist günstiger als ein Film. Lager- und Handlingskosten nicht mitgerechnet.

**Wie hoch sind die Anschaffungskosten für ein System?**

**Romatzeck:** Ein Komplettsystem zur automatischen Patienten-CD Produktion liegt in der Anschaffung unter einem Filmscanner und weit unter den Anschaffungskosten eines Entwicklers.

**Welche Voraussetzungen müssen klinikseitig gegeben sein?**

**Romatzeck:** Ein digitales Bildarchiv sollte vorhanden sein, aber die Anschaffung rechnet sich schon bei Anbindung eines CTs oder MRs. Dieser sollte jedoch schon einen digitalen Ausgang haben.

**Hat ein solches System auch Nachteile?**

**Romatzeck:** Den Film aus der „Tüte“ nehmen geht natürlich schneller. Dieser Nachteil wiegt aber nicht so schwer wie der Vorteil der immensen Kostenersparnis.